

LAURIANNE PITOT BELIN

EDUCATRICE SPECIALISEE DE

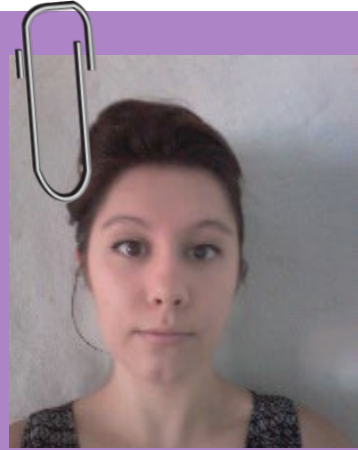

DIPLÔMES

- **2022**: Certification Thérapeute PACT Pediatric Autisme Communication Therapy
- **2022**: Certification CEPRO 1 Epsilon à l'école
- **2021** : Instructrice PCMA
- **2020** : Certification Thérapeute ESDM Early Start Denver Model
- **2018** : Diplôme d'Etat d'Edcatrice Spécialisée

DOMAINES D'EXPERTISE

- TSA et TND.
- ESDM, ABA et TEACCH.
- Outils de communication alternatifs/augmentatifs.
- Habiletés parentales (Barkley).

PARCOURS PROFESSIONNEL

2017 à aujourd'hui : Educatrice spécialisée en libéral auprès d'un public TSA et/ou TDAH en partenariat avec les PCPE Pôle de l'Envolée et Orion (38).

2017 à 2018 : Educatrice Spécialisée, Intervenante ABA à l'association le Tremplin Isère Autisme – Grenoble (38).

EXPERIENCES EN FORMATION

2023 : Prestataire FORMAVISION – formations pour différents établissements médico-sociaux et sanitaires.



FORMAtion
super**VISION**